

# VÝKAZ DOSAVADNÍHO A NOVÉHO STAVU ÚDAJŮ KATASTRU NEMOVITOSTÍ

Dosavadní stav			Nový stav													
Označení pozemku parc. číslem	Výměra parcely		Druh pozemku Způsob využití	Označení pozemku parc. číslem	Výměra parcely		Druh pozemku Způsob využití	Typ stavby Způsob využití	Způsob určení výměry	Porovnání stavem evidence právních vztahů						
	ha	m²			ha	m²				Díl přechází z pozemku označeného v		Číslo listu vlastnictví	Výměra dílu		Označení dílu	
1316	4	39	ostat. pl. neplodná	1316	4	36	ostat. pl. neplodná		0	1316 1320/1	384 384	4	39			
1320/1	3	40	ostat. pl. neplodná	1320/1	2	97	ostat. pl. neplodná		0						3	40
				1320/8		46	ostat. pl. ost.komun.		0						7	79
						7	79									
1320/4	2	66	ostat. pl. jlná pl.	1320/4	2	42	ostat. pl. jlná pl.		0	1320/4	511		24			
				1320/9		24	ostat. pl. ost.komun.		0							
10 45				10 45												
Parcely dotčené věcným břemenem :																
1320/1										1320/1	384					
Druh věcného břemene : právo opravy a údržby veřejného osvětlení. Oprávněný : Obec Dubenec																
1320/4										1320/4	511					
Druh věcného břemene : právo opravy a údržby veřejného osvětlení. Oprávněný : Obec Dubenec																

<h2 style="margin: 0;">GEOMETRICKÝ PLÁN</h2> <p style="margin: 0;"><b>pro</b> - rozdělení pozemků - vymezení rozsahu věcného břemene k částí pozemku</p>	Geometrický plán ověřil úředně oprávněný zeměměřický inženýr:	Stejnopis ověřil úředně oprávněný zeměměřický inženýr:
	Jméno, příjmení: <b>Ing. Jiří Rain</b>	Jméno, příjmení: <b>Ing. Jiří Rain</b>
	Číslo položky seznamu úředně oprávněných zeměměřických inženýrů: <b>174/95</b>	Číslo položky seznamu úředně oprávněných zeměměřických inženýrů: <b>174/95</b>
	Dne: <b>7.5.2020</b> Číslo: <b>216/2020</b>	Dne: <b>14.5.2020</b> Číslo: <b>118/2020</b>
Náležitostmi přesnosti odpovídá právním předpisům.		Tento stejnopis odpovídá geometrickému plánu v elektronické podobě uloženému v dokumentaci katastrálního úřadu.
Vyhotovitel: <b>Geodézie Dvůr Králové s.r.o.</b> <b>Legionářská 563, Dvůr Králové n.L.</b> Číslo plánu: <b>736-166/2020</b> Okres: <b>Trutnov</b> Obec: <b>Dubenec</b> Kat.území: <b>Dubenec</b> Mapový list: <b>Jaroměř 6-1/32</b> Dosavadním vlastníkům pozemků byla poskytnuta možnost seznámit se v terénu s průběhem navrhovaných nových hranic, které byly označeny předepsaným způsobem: <b>viz. seznam souřadnic</b>	Katastrální úřad souhlasí očíslováním parcel.  KÚ pro Královéhradecký kraj KP Trutnov Ing. Lucie Petříčková PGP-765/2020-610 2020.05.13 18:44:38 CEST	Ověření stejnopisu geometrického plánu v listinné podobě.  

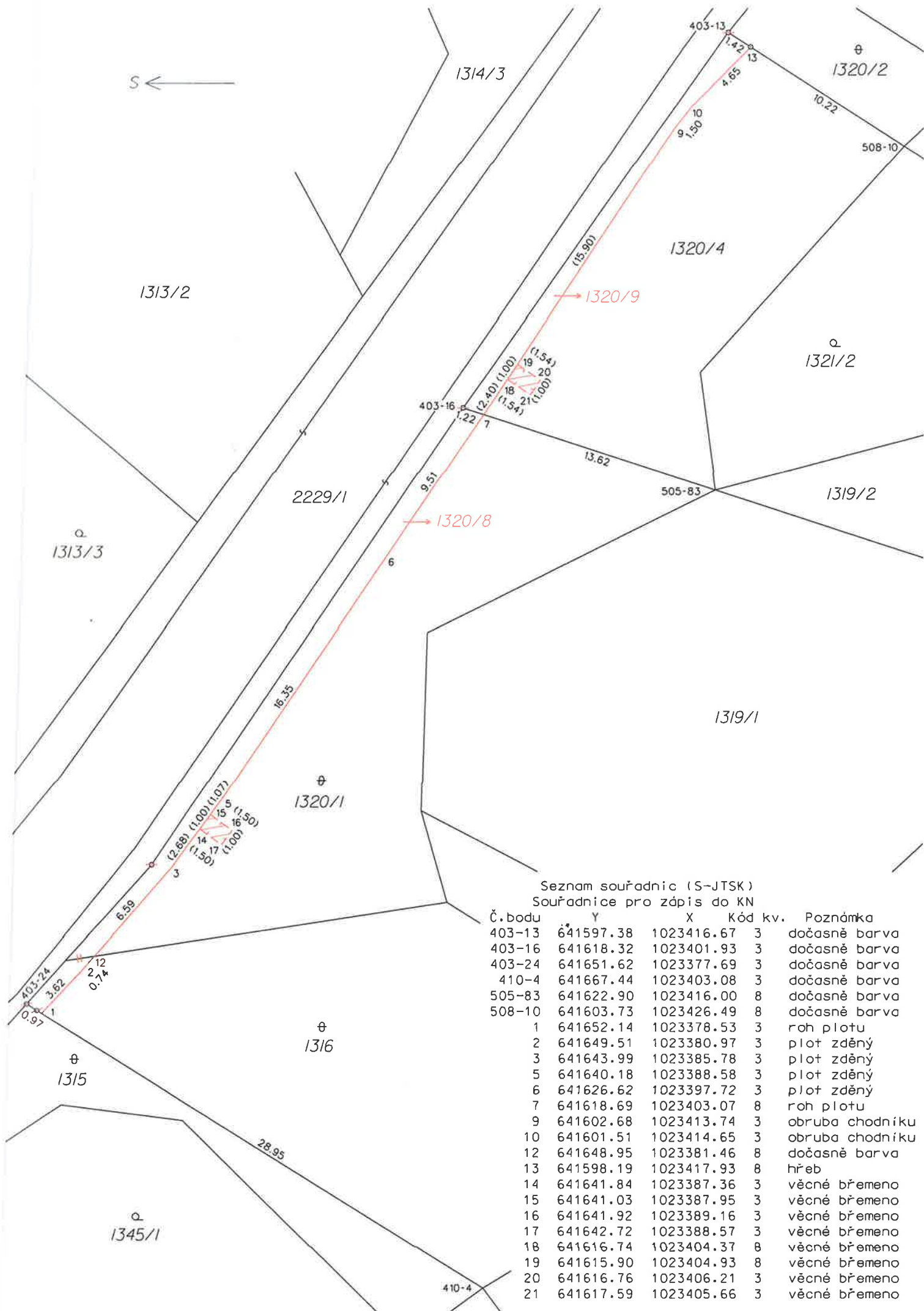

Seznam souřadnic (S-JTSK)  
Souřadnice pro zápis do KN

Č. bodu	Y	X	Kód kv.	Poznámka
403-13	641597.38	1023416.67	3	dočasně barva
403-16	641618.32	1023401.93	3	dočasně barva
403-24	641651.62	1023377.69	3	dočasně barva
410-4	641667.44	1023403.08	3	dočasně barva
505-83	641622.90	1023416.00	8	dočasně barva
508-10	641603.73	1023426.49	8	dočasně barva
1	641652.14	1023378.53	3	roh plotu
2	641649.51	1023380.97	3	plot zděný
3	641643.99	1023385.78	3	plot zděný
5	641640.18	1023388.58	3	plot zděný
6	641626.62	1023397.72	3	plot zděný
7	641618.69	1023403.07	8	roh plotu
9	641602.68	1023413.74	3	obruba chodníku
10	641601.51	1023414.65	3	obruba chodníku
12	641648.95	1023381.46	8	dočasně barva
13	641598.19	1023417.93	8	hřeb
14	641641.84	1023387.36	3	věcné břemeno
15	641641.03	1023387.95	3	věcné břemeno
16	641641.92	1023389.16	3	věcné břemeno
17	641642.72	1023388.57	3	věcné břemeno
18	641616.74	1023404.37	8	věcné břemeno
19	641615.90	1023404.93	8	věcné břemeno
20	641616.76	1023406.21	3	věcné břemeno
21	641617.59	1023405.66	3	věcné břemeno