

VÝKAZ DOSAVADNÍHO A NOVÉHO STAVU ÚDAJŮ KATASTRU NEMOVITOSTÍ

Dosavadní stav			Nový stav										
Označení pozemku parc. číslem	Výměra parcely		Druh pozemku Způsob využití	Označení pozemku parc. číslem	Výměra parcely		Druh pozemku Způsob využití	Typ stavby Způsob využití	Způsob určení výměry	Porovnání stavem evidence právních vztahů			
	ha	m ²			ha	m ²				Díl přechází z pozemku označeného v katastru nemovitostí	drívější poz. evidenci	Číslo listu vlastnictví	Výměra dílu
6II	2:68	zahrada	6II/1	37	ostat.pl. ost.komun.				2	6II	1000I	37	
			6II/2	2:30	zahrada				2	6II	1000I	2:30	
	1) 2:68			1) 2:67									
<p>1) Rozdíl vzniklý zaokrouhlením nových výměr parcel (dílů) podle bodu 14.6 písm. a) přílohy katastrální vyhlášky.</p> <p>Parcela dotčená věcným břemenem :</p> <p>6II/2</p> <p>Druh věcného břemene : právo opravy a údržby veřejného osvětlení. Oprávněný : Obec Dubenec</p>													

Výkaz údajů o bonitovaných půdně ekologických jednotkách (BPEJ) k parcelám nového stavu

Parcelní číslo podle katastru nemovitostí		Kód BPEJ	Výměra		BPEJ na dílu parcely	Parcelní číslo podle katastru nemovitostí		Kód BPEJ	Výměra		BPEJ na dílu parcely
zjednodušené evidence			ha	m ²		ha	m ²		zjednodušené evidence		
6II/2		51400	2:30								

GEOMETRICKÝ PLÁN pro

- rozdělení pozemku
- vymezení rozsahu věcného břemene k části pozemku

Geometrický plán ověřil úředně oprávněný zeměměřický inženýr:

Jméno, příjmení: Ing. Jiří Rain

Číslo položky seznamu úředně oprávněných zeměměřických inženýrů: 174/95

Dne: 7.5.2020 Číslo: 220/2020

Náležitostmi přesnosti odpovídá právním předpisům.

Stejnopis ověřil úředně oprávněný zeměměřický inženýr:

Jméno, příjmení: Ing. Jiří Rain

Číslo položky seznamu úředně oprávněných zeměměřických inženýrů: 174/95

Dne: 14.5.2020 Číslo: 120/2020

Tento stejnopis odpovídá geometrickému plánu v elektronické podobě uloženému v dokumentaci katastrálního úřadu.

Vyholovitel:
Geodézie Dvůr Králové s.r.o.
Legionářská 563, Dvůr Králové n.L.

Číslo plánu: 740-170/2020

Okres: Trutnov

Obec: Dubenec

Kat.území: Dubenec

Mapový list: Jaroměř 6-1/34

Dosavadním vlastníkům pozemků byla poskytnuta možnost seznámit se v terénu s průběhem navrhovaných nových hranic, které byly označeny předepsaným způsobem:

viz. seznam souřadnic

Katastrální úřad souhlasí očištěním parcel.

KÚ pro Královéhradecký kraj
KP Trutnov
Ing. Lucie Petříčková
PGP-769/2020-610
2020.05.13 18:46:49 CEST



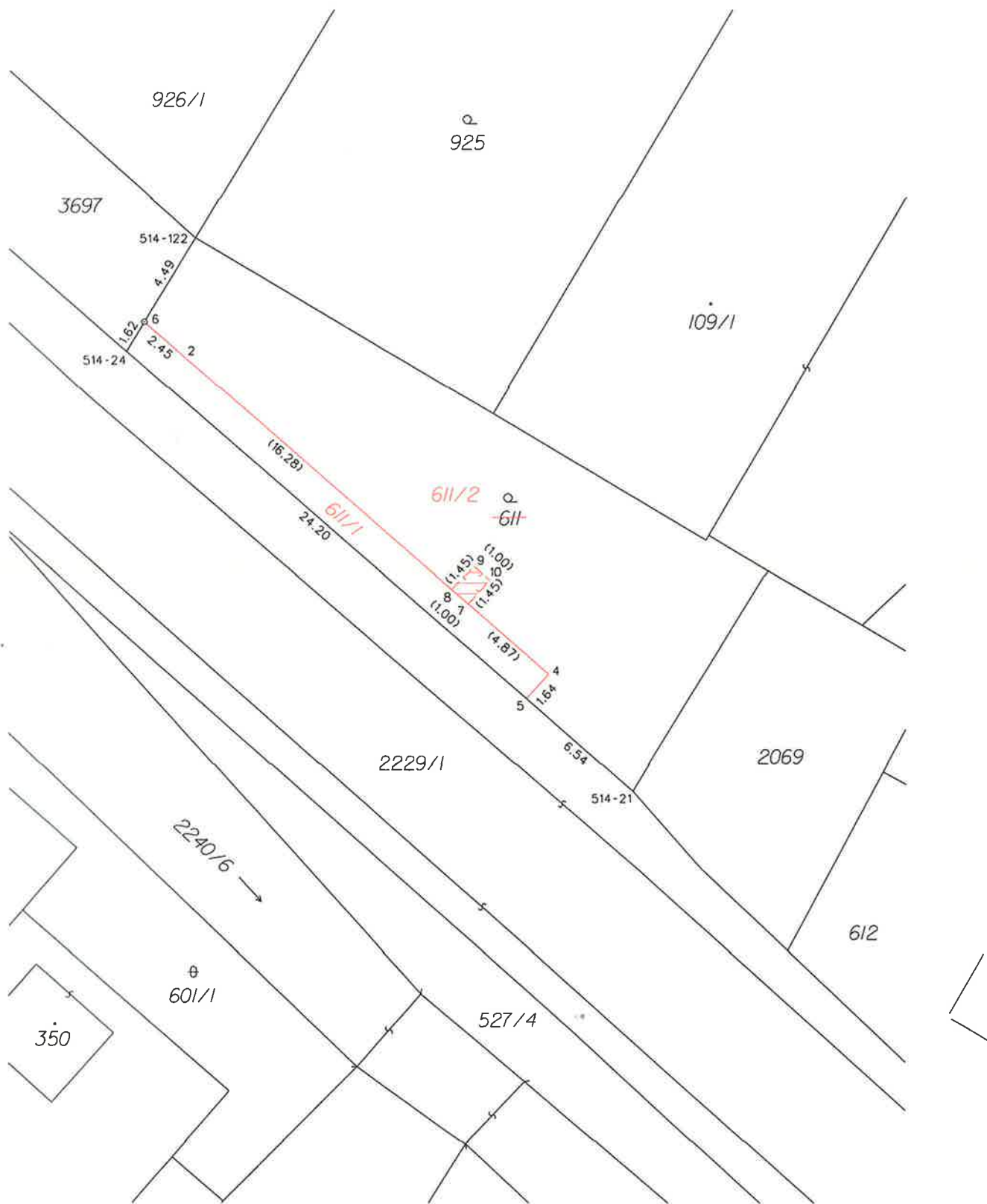

Seznam souřadnic (S-JTSK)
Souřadnice pro zápis do KN

Č.bodu	Y	X	Kód kv.	Poznámka
514-21	641375.11	1023589.84	3	roh plotu
514-24	641398.24	1023569.69	3	dočasně barva
514-122	641395.10	1023564.49	3	dočasně barva
2	641395.63	1023569.92	3	roh plotu
4	641378.96	1023584.48	3	roh plotu
5	641379.97	1023585.61	3	roh plotu
6	641397.43	1023568.34	3	hřeb
7	641382.62	1023581.28	3	věcné břemeno
8	641383.38	1023580.62	3	věcné břemeno
9	641382.42	1023579.53	3	věcné břemeno
10	641381.67	1023580.19	3	věcné břemeno